C mit Seitenklappe

Griffart: als H mit mittlerer rechten Seitenklappe

Zu verwenden in:
>> chromatischen Passagen mit dem C
>> chromatischen Tonleitern

Spiele diese Übungen immer legato

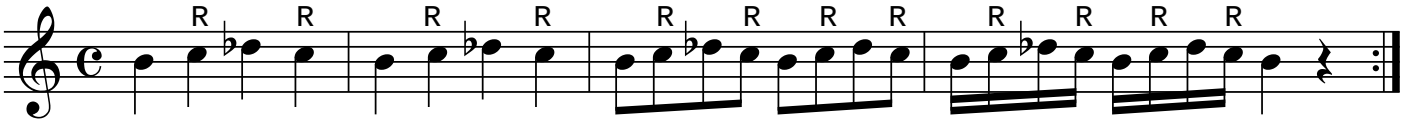

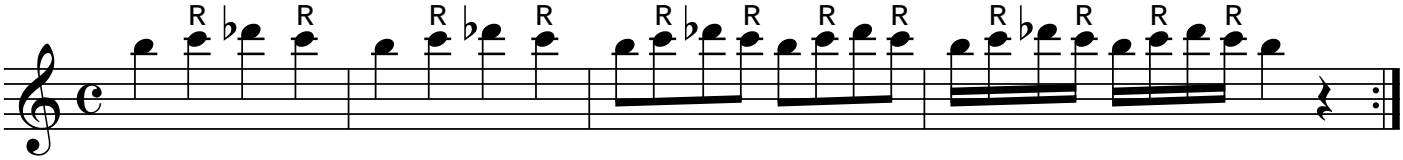

© Copyright 2009 Musithek-Oldenkamp